MORAGORA

플로우차트 다이어그램

핵심 기능 2개에 대한 표준 플로우차트

문서 유형	플로우차트 다이어그램
작성일	2026년 3월 6일
버전	v1.0
참조 문서	기획서 v1.3 · 화면설계서 v2.0
핵심 기능	**논쟁 판결 · 콘텐츠 방어**

01. 플로우차트 표준 기호

기호	이름	설명
시작/끝	**시작/끝** (Start/End)	Flow Chart의 시작과 끝을 표시한다.
프로세스	**처리 프로세스** (Process)	모든 처리 과정을 표시. 화면(페이지) 구분하는 용도로도 사용한다.
판단	**판단/결정** (Decision)	조건에 따라 분기되는 Case를 표시한다.
입력	**입출력/데이터** (Input/Data)	모든 종류의 입력과 출력을 표시한다.
출력/문서	**출력/문서** (Document)	액션 이후 표시되는 문구를 나타낼 때 많이 사용한다.
→	**화살표** (Flow Arrow)	각 기호간의 연결관계를 나타낸다.

플로우차트 그리는 기본 규칙

1. 다이어그램의 정해진 용도에 맞춰 작성한다.
2. 순서는 왼쪽에서 오른쪽, 위에서 아래로 하며 별도의 케이스가 있다면 화살표를 통해 순서를 표시한다.
3. 취소 케이스의 경우 구분이 가도록 아래쪽으로 그리는 것이 좋다.

02. 플로우차트 (논쟁 생성 → AI 판결)

* 핵심기능(2개)에 대한 플로우차트를 그리세요.

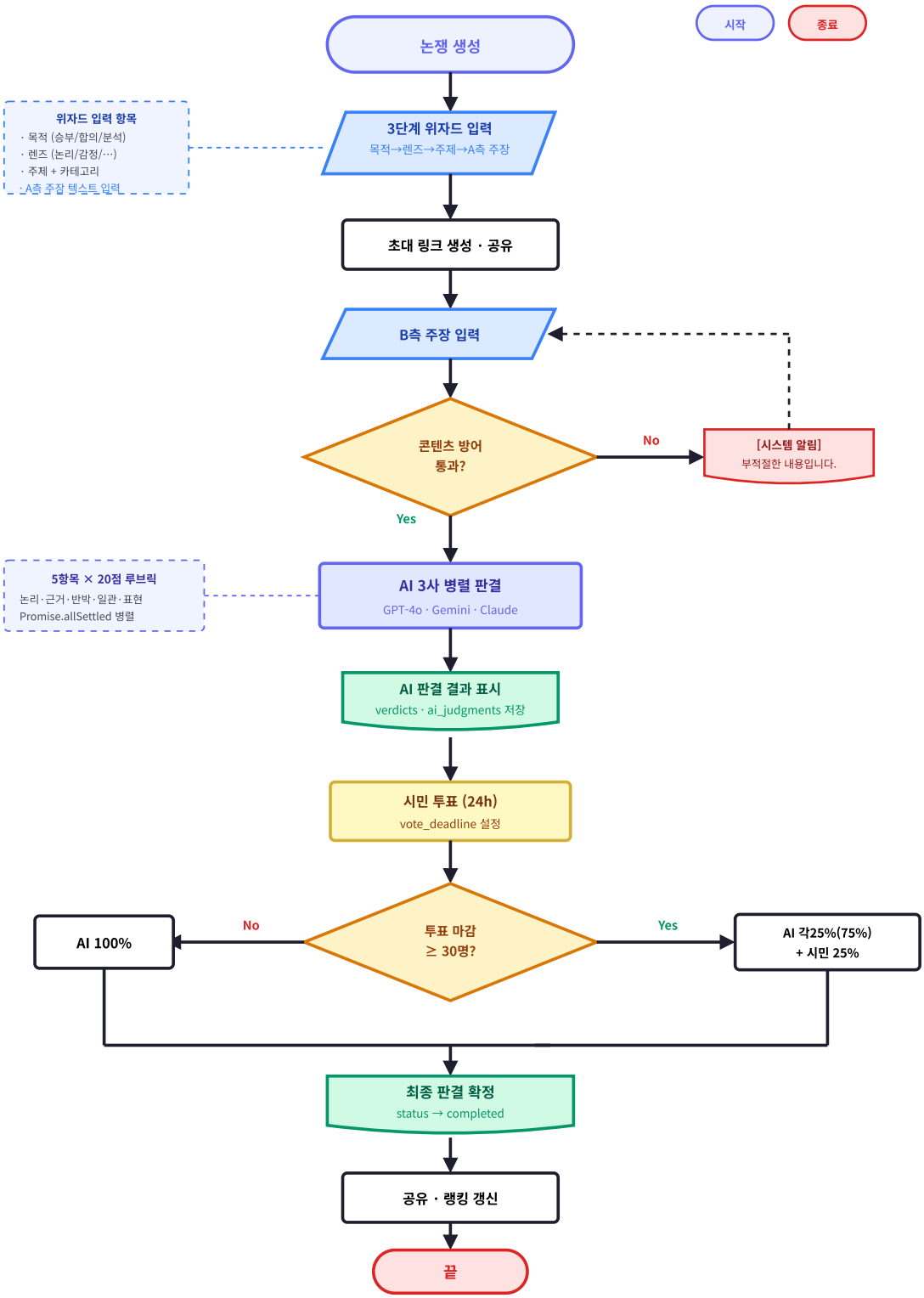

03. 플로우차트 (콘텐츠 방어)

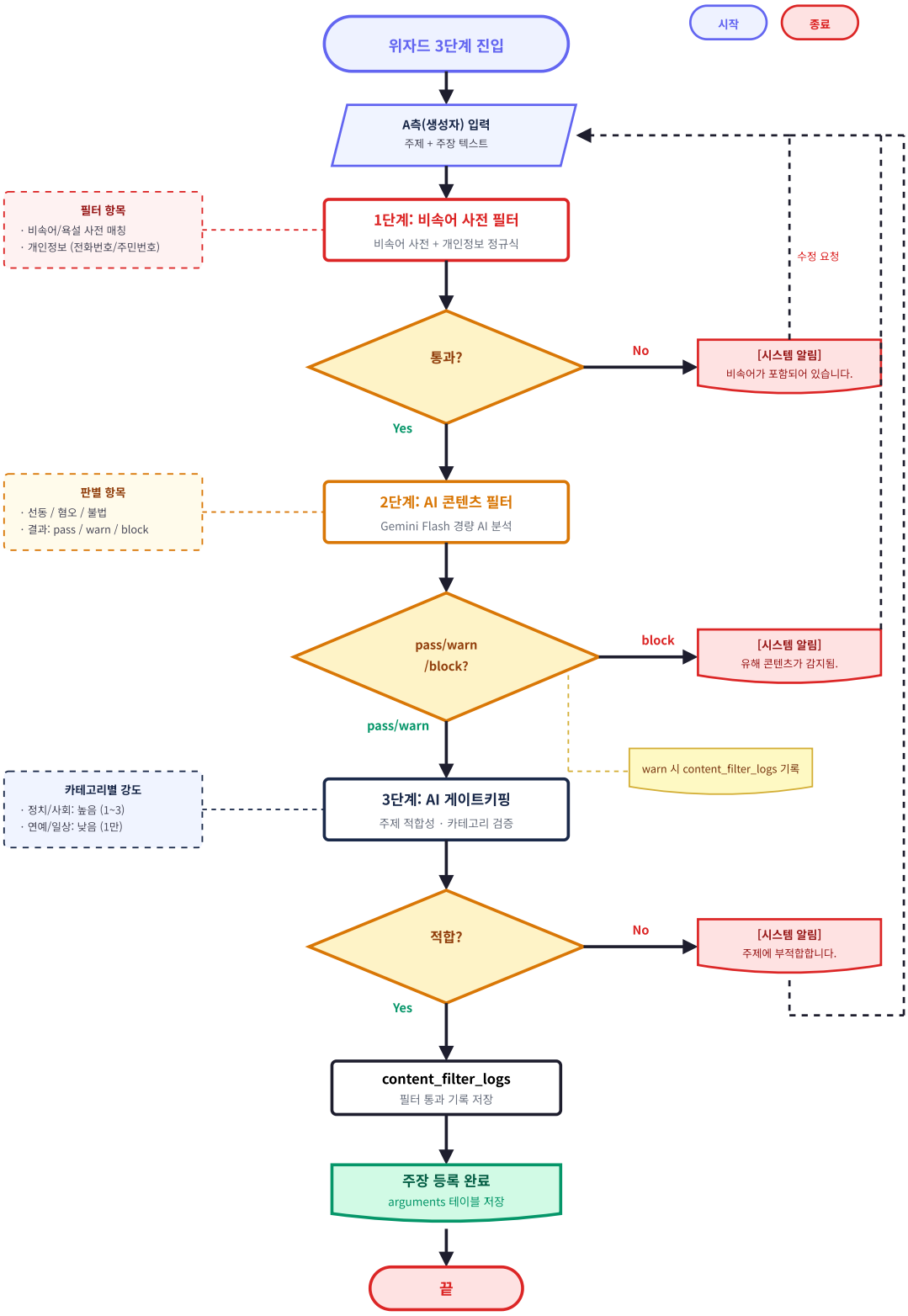

Appendix 변경 이력

본 플로우차트 다이어그램의 버전별 변경 내역을 기록합니다.

버전	날짜	변경 내용	작성자
v1.0	2026-03-06	**최초 작성** • 01. 플로우차트 표준 기호 및 기본 규칙 • 02. 논쟁 생성 → AI 판결 플로우차트 (위자드 → 주장 입력 → 콘텐츠 방어 → AI 3사 병렬 → 시민 투표 → 복합 판결) • 03. 콘텐츠 방어 플로우차트 (3단계: 비속어 필터 → AI 콘텐츠 필터 → AI 게이트키핑) • 판결 비율: AI 각 25%(75%) + 시민 25% • 참조: 기획서 v1.3, 화면설계서 v2.0	김선관

— 문서 끝 —

Moragora 플로우차트 다이어그램 v1.0 | 2026년 3월 6일 작성
본 문서는 Moragora 프로젝트의 내부 문서입니다.